

2020

[- April](#)
[- Marts](#)
[- Februar](#)
[- Januar](#)

2019

2018

2017

2016

2015

2014

2013

2012

2011

2010

NYHEDSBREV

WEB-KLIP ARKIV

 [BLIV MEDLEM AF LEV](#) [FAKTA OM UDVIKLINGSHÆMNING](#) [AKTIVITETER OG AKTIVITETSKALENDER](#) [PJECER, BØGER OG RAPPORTER](#) [RÅDGIVNING, FAQ OG STØTTE](#) [LEVS KREDSE OG FORENINGER](#)

Foto: Ricky John Molloy

03.04.2020

Levs holdning til besøgsrestriktioner på bosteder

Der er store forskelle på bostederne rundt omkring i landet. Vi skal først og fremmest udvise stor forsigtig og vise hensyn til sårbare, men der bør også være mulighed for mere individuelle vurderinger i forhold til besøgsrestriktionerne på bostederne. Det skal altid ske i tæt samspil med ledelse og sundhedsmyndigheder, mener Levs formand, Anni Sørensen.

Sent tirsdag aften den 31. marts vedtog folketinget en ændring af epidemiloven, hvor det i lovforslaget bemærkninger fremgår, at mennesker med "med nedsat psykisk funktionsevne.." (lovtekstens formulering) blev undtaget fra besøgsforbuddet.

Udsigten til ændringer har skabt tvivl, usikkerhed og frustration blandt Levs medlemmer og følgere. Mange er glade for udsigten til måske at kunne se deres kære, og mange er bekymrede for, at der sker en øget risiko for Corona-smittefare for deres pårørende i botilbuddet. Det er et reelt dilemma. Myndighederne arbejder for tiden med en ny bekendtgørelse og retningslinjer, som vil indeholde en mere detaljeret beskrivelse af ændringerne i besøgsrestriktionerne på bosteder. Det er Levs forventning, at spørgsmålet bliver afklaret i nærmeste fremtid, men indtil da er besøgsforbuddet gældende.

Under hele corona-krisen har Lev opfordret til, at man som pårørende udviser størst mulig forsigtighed og hensyntagen til andre beboere i et botilbud. Alle borgere har brug for kontakt og omsorg fra deres nære pårørende, men mange i botilbud kan være særligt udsat for den risiko som et besøg kan medføre. Det er nogle vanskelige balancer, som bedst håndteres med dialog, gensidig respekt og hensyntagen. Der er ingen lette løsninger her.

Overordnet skal man være opmærksom på, at lejligheden eller værelset i et botilbud, i modsætning til f.eks. et hospital, er et privat hjem. Et besøgsforbud er derfor en yderst indgribende foranstaltning. Herudover er det vigtigt at være opmærksom på, at botilbud meget forskellige både i forhold til beboer-sammensætning, men også indretning. Nogle botilbud har ingen eller små fællesarealer og bebos måske udelukkende af unge, som ikke er nødvendigvis er ekstra udsatte i forhold til Corona. Andre botilbud kan have store fællesarealer, uden selvstændig adgang til lejligheder eller værelser. Og endelig er der i en del botilbud beboere med komplekse sygdomme eller skrøbeligt helbred.

På den baggrund er det Levs opfattelse, at forvaltningen af besøgsrestriktionerne i højere grad end hidtil skal tilpasses situationen, bygninger og beboersammensætning i det enkelte botilbud. Det må her være ledelsen i botilbuddet der i samråd med sundhedsmyndighederne og i dialog med beboere og pårørende vurderer, om det i det konkrete tilfælde er sundhedsmæssigt forsvarligt at tillade besøg fra pårørende.

Med venlig hilsen

Anni Sørensen, formand for Lev.



02.04.2020

Vi skal have skabt klarhed over besøgsregler på botilbud

Folketingets ændringer i epidemiloven har desværre bidraget til forvirring og usikkerhed blandt Levs medlemmer og følgere, hvad angår retningslinjerne for besøg i botilbud og for hjemmebesøg. Levs formand, Anni Sørensen, pointerer, at det fortsat er de gældende regler...

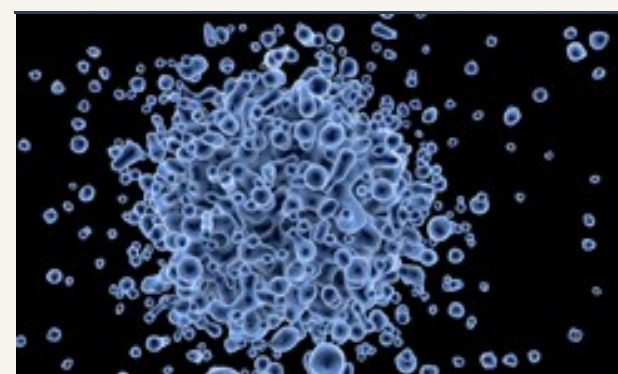
[Læs mere her...](#)

02.04.2020

Stort behov for klarhed om besøgsforbud i botilbud

Der er stor usikkerhed og mange efterlyser svar. Derfor er der et meget stort behov for at myndighederne melder klart ud om, hvordan ændringerne af besøgsforbud for botilbud skal forstås og forvaltes i praksis - og det skal ske straks. Indtil vi har denne klarhed må vi som...

[Læs mere her...](#)

01.04.2020

Vi skal huske at udvise forsigtighed og omtanke

Lev har haft mange henvendelser fra forældre og personale om det besøgsforbud, der blev indført i midten af marts på landets bosteder grundet Coronavirusen. Nu er reglerne ved at blive ændret, så forældre og andre nærtstående pårørende kan besøge...

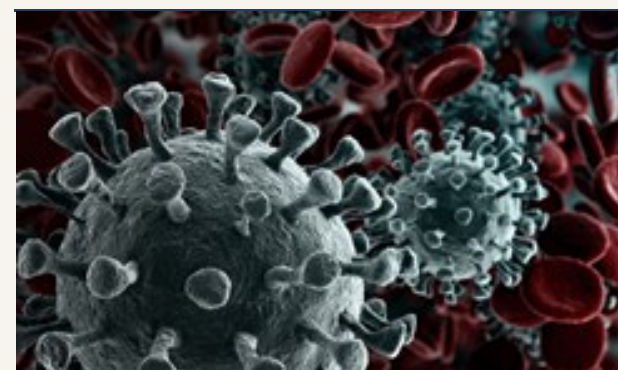
[Læs mere her...](#)

01.04.2020

Besøgsforbud på bosteder ændres for mennesker med udviklingshandicap

Lev har haft mange henvendelser fra forældre og personale om det besøgsforbud, der blev indført i midten af marts på landets bosteder grundet Coronavirusen. Nu er reglerne ved at blive ændret, så forældre og andre nærtstående pårørende kan besøge...

[Læs mere her...](#)

TWITTER

Formanden er på Twitter

Følg hende og få politiske kommentarer samt nyheder om mennesker med udviklingshæmning og deres pårørende.

[Læs mere her...](#)

NYHEDSBREV

Tilmeld dig Levs nyhedsbrev

Få nyheder, relevant viden og Levs holdninger direkte i din mailboks - så er du opdateret!

[Læs mere her...](#)

FACEBOOK

Følg Levs arbejde på facebook

Besøg allerede i dag Levs side på facebook. Klik på "Synes godt om", så er du med og kan følge udviklingen på siden.

[Læs mere her...](#)